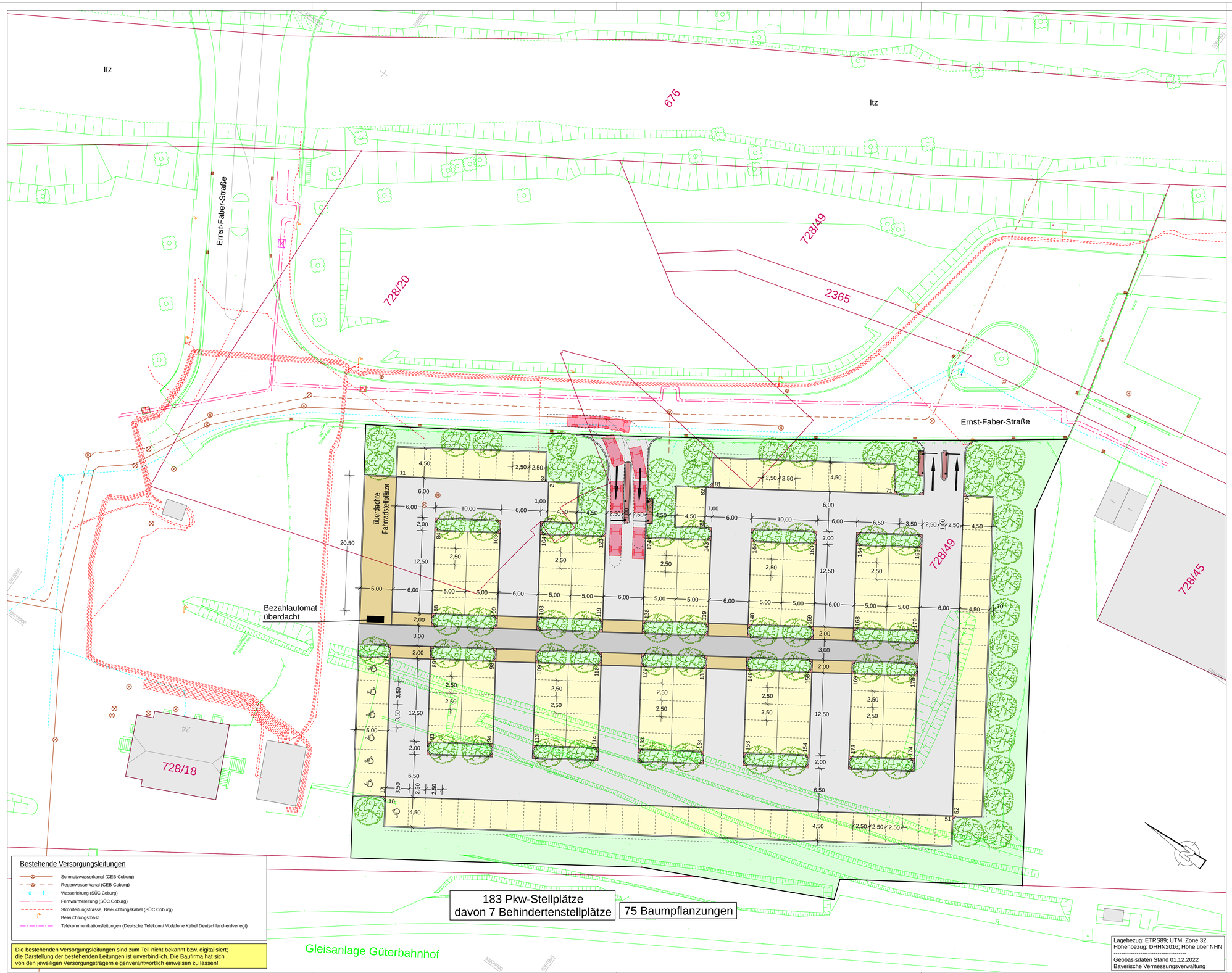

Zeichenerklärung

Planung

- Zufahrt, Ausfahrt, Fahrgassen (Asphaltbeton)
- Stellplätze (Betonsteinpflaster wasserdurchlässig)
- Fahrradstellplätze / Fahrbahnpflaster (Betonsteinpflaster mit engen Fugen)
- Gehweg (Granitpflaster)
- Kleinflächen (Granitklein- bzw- -mosaikpflaster)
- Grünflächen (Oberboden mit Rasenansaat)
- gepl. Baumpflanzung

Bestehende Versorgungsleitungen

- Schmutzwasserkanal (CEB Coburg)
- Regenwasserkanal (CEB Coburg)
- Wasserleitung (SÜC Coburg)
- Fernwärmeleitung (SÜC Coburg)
- Stromleitungstrasse, Beleuchtungskabel (SÜC Coburg)
- Beleuchtungsmast
- Telekommunikationsleitungen (Deutsche Telekom / Vodafone Kabel Deutschland-erdverlegt)

Die bestehenden Versorgungsleitungen sind zum Teil nicht bekannt bzw. digitalisiert; die Darstellung der bestehenden Leitungen ist unverbindlich. Die Baufirma hat sich von den jeweiligen Versorgungsträgern eigenverantwortlich einweisen zu lassen!

Lagebezug: ETRS89; UTM, Zone 32
Höhenbezug: DHHN2016; Höhe über NHN
Geobasisdaten Stand 01.12.2022
Bayerische Vermessungsverwaltung

Nr.	Änderungen	Datum	Name	gepr.

Vorhaben: Neubau "Ebenerdige Parkierungsanlage" auf dem Gelände des ehemaligen Schlachthof- und Güterbanhofareals in Coburg

Vorhabenträger: Stadt Coburg

Anlage: 2.1

Projekt-Nr.: 22.092

Maßstab: 1:250

VORPLANUNG

LAGEPLAN
Variante 1

	Datum	Name
entw.	Jan. 23	Sr
gez.	Jan. 23	Sr
gepr.	Feb. 23	May

Vorhabenträger:

Stadt Coburg
Stadtbauamt-Stadtplanung
Steingasse 18
96450 Coburg

21.02.2023

PLANUNGSGRUPPE STRUNZ
www.planungsgruppe-strunz.de